

# PORTFOLIO PROMOCIONES





# COTO DE LOS FERRANES

## GIJÓN

FECHA INICIO OBRA

**Marzo 2020**

UBICACIÓN

**Coto de los Ferranes**

PROMOTOR (CLIENTE)

**Hipoges**

Nº VIVIENDAS

**55 Viviendas**

PRESUPUESTO DE EJECUCIÓN MATERIAL

**152.665,00 €**

TIEMPO EJECUCIÓN OBRA

(DESDE ACTA INICIO HASTA CFO)

**17 Meses**

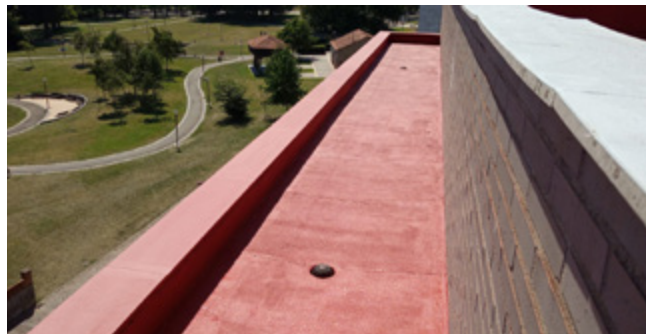
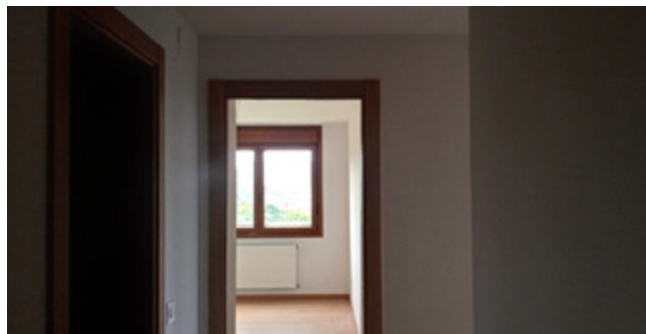

# CENTRO COMERCIAL PETRER

ALICANTE

FECHA INICIO OBRA  
**Diciembre 2020**

UBICACIÓN  
**Petrer (Alicante)**

PROMOTOR (CLIENTE)  
**Hipoges**

Nº VIVIENDAS  
**Centro Comercial**

PRESUPUESTO DE EJECUCIÓN MATERIAL  
**29.073,19 €**

TIEMPO EJECUCIÓN OBRA  
(DESDE ACTA INICIO HASTA CFO)  
**2 Meses**



# QUART DE POBLET

VALENCIA

FECHA INICIO OBRA  
**Febrero 2021**

UBICACIÓN  
**Quart de Poblet (Valencia)**

PROMOTOR (CLIENTE)  
**Hipoges**

Nº VIVIENDAS  
**16 Viviendas con sótano, garaje y patio de manzana**

PRESUPUESTO DE EJECUCIÓN MATERIAL  
**184.345,82 €**

TIEMPO EJECUCIÓN OBRA  
(DESDE ACTA INICIO HASTA CFO)  
**3 Meses**

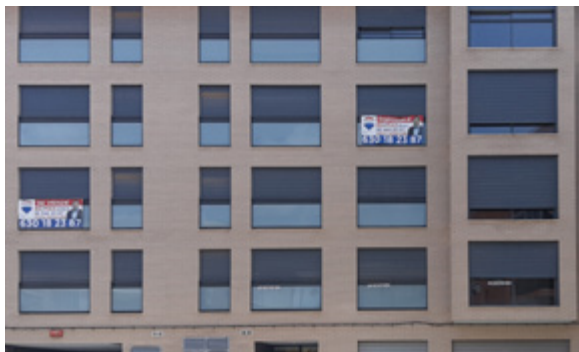





# SANTA LUCÍA DE TIRAJANA

LAS PALMAS DE GRAN CANARIA



FECHA INICIO OBRA

**Febrero 2021**

UBICACIÓN

**Santa Lucía de Tirajana  
(Las Palmas de Gran Canaria)**

PROMOTOR (CLIENTE)

**Solvía**

Nº VIVIENDAS

**111 Viviendas, 121 plazas de garaje y  
75 trasteros**

PRESUPUESTO DE EJECUCIÓN MATERIAL

**1.009.742,27 €**

TIEMPO EJECUCIÓN OBRA

(DESDE ACTA INICIO HASTA CFO)

**7 Meses**



# BORRIOL

## CASTELLÓN

FECHA INICIO OBRA

**Febrero 2021**

UBICACIÓN

**Borriol (Castellón)**

PROMOTOR (CLIENTE)

**Hipoges**

Nº VIVIENDAS

**15 Viviendas, garajes y zonas comunes**

PRESUPUESTO DE EJECUCIÓN MATERIAL

**107.497,79 €**

TIEMPO EJECUCIÓN OBRA

(DESDE ACTA INICIO HASTA CFO)

**3 Meses**

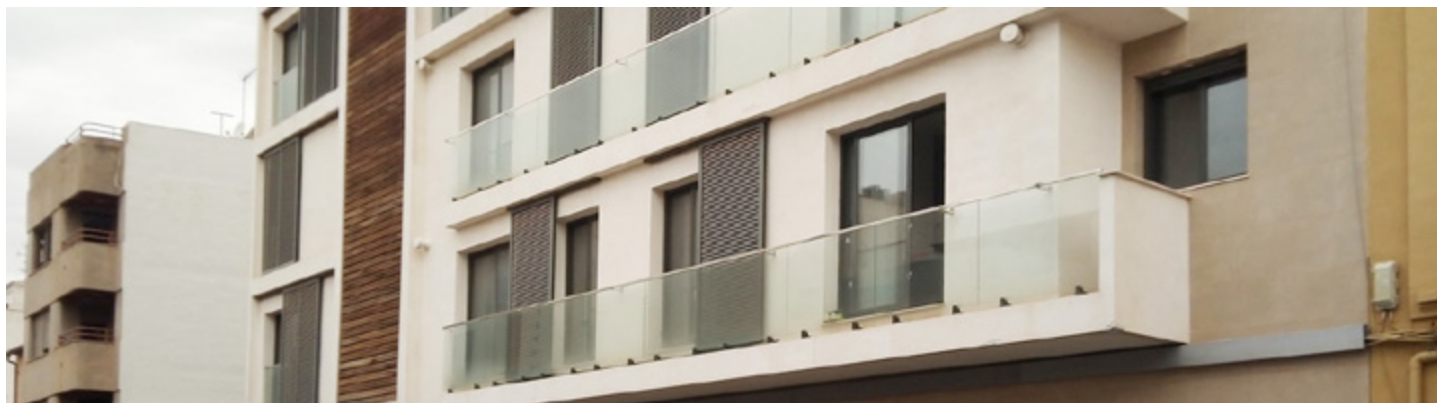
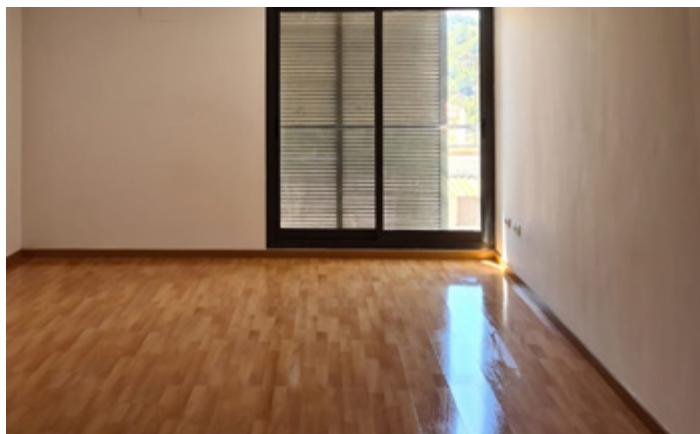

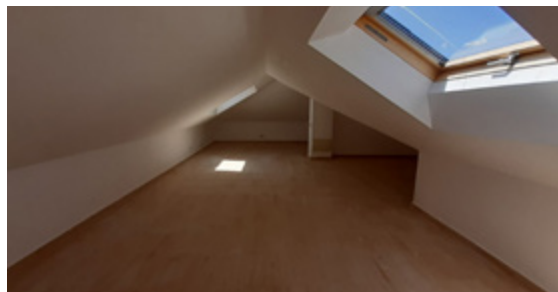

FECHA INICIO OBRA

**Marzo 2021**

UBICACIÓN

**Miraflores de la Sierra (Madrid)**

PROMOTOR (CLIENTE)

**Sareb**

Nº VIVIENDAS

**32 Viviendas y zonas comunes**

PRESUPUESTO DE EJECUCIÓN MATERIAL

**460.712,36 €**

TIEMPO EJECUCIÓN OBRA

(DESDE ACTA INICIO HASTA CFO)

**4 Meses**

**MIRAFLORES DE LA SIERRA**  
MADRID



# ALMERÍA

ALMERÍA



FECHA INICIO OBRA

**Abril 2021**

UBICACIÓN

**Almería**

PROMOTOR (CLIENTE)

**Sareb**

Nº VIVIENDAS

**6 Viviendas, 2 locales y zonas comunes**

PRESUPUESTO DE EJECUCIÓN MATERIAL

**104.356,27 €**

TIEMPO EJECUCIÓN OBRA

(DESDE ACTA INICIO HASTA CFO)

**2 Meses**



# SAN JORGE

## CASTELLÓN



FECHA INICIO OBRA

**Mayo 2021**

UBICACIÓN

**San Jorge (Castellón)**

PROMOTOR (CLIENTE)

**Sareb**

Nº VIVIENDAS

**96 Viviendas y zonas comunes**

PRESUPUESTO DE EJECUCIÓN MATERIAL

**678.167,54 €**

TIEMPO EJECUCIÓN OBRA

(DESDE ACTA INICIO HASTA CFO)

**7 Meses**





## BENHAVÍS

MÁLAGA

FECHA INICIO OBRA  
**Mayo 2021**

UBICACIÓN  
**Benahavís (Málaga)**

PROMOTOR (CLIENTE)  
**Hipoges**

Nº VIVIENDAS  
**3 Viviendas, garajes y zonas comunes**

PRESUPUESTO DE EJECUCIÓN MATERIAL  
**84.042,80 €**

TIEMPO EJECUCIÓN OBRA  
(DESDE ACTA INICIO HASTA CFO)  
**4 Meses**



FECHA INICIO OBRA  
**Junio 2021**

UBICACIÓN  
**Torrevieja (Alicante)**

PROMOTOR (CLIENTE)  
**Servihabitat**

Nº VIVIENDAS  
**1 Incendio**

PRESUPUESTO DE EJECUCIÓN MATERIAL  
**21.287,44 €**

TIEMPO EJECUCIÓN OBRA  
(DESDE ACTA INICIO HASTA CFO)  
**9 Semanas**

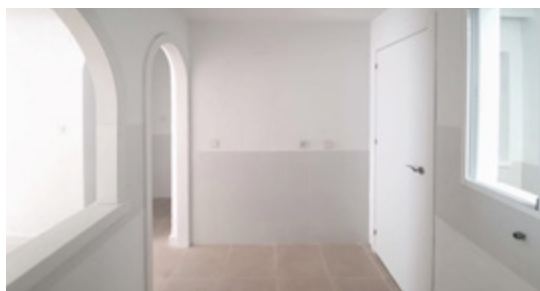
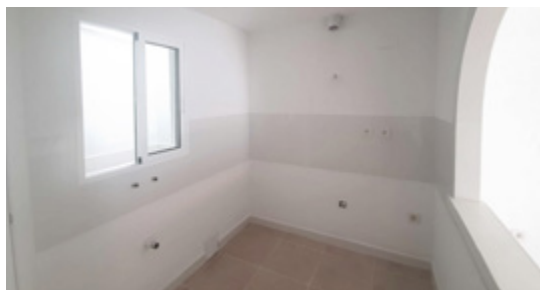

**TORREVIEJA**  
ALICANTE



# CANET D'EN BERENGUER

VALENCIA



FECHA INICIO OBRA  
**Junio 2021**

UBICACIÓN  
**Canet d'en Berenguer (Valencia)**

PROMOTOR (CLIENTE)  
**Servihabitat**

Nº VIVIENDAS  
**8 Viviendas plurifamiliares,  
plazas de garaje y trasteros**

PRESUPUESTO DE EJECUCIÓN MATERIAL  
**10.163,80 €**

TIEMPO EJECUCIÓN OBRA  
(DESDE ACTA INICIO HASTA CFO)  
**1 Mes**

# VILLAYUDA

## BURGOS

FECHA INICIO OBRA  
**Junio 2021**

UBICACIÓN  
**Villayuda (Burgos)**

PROMOTOR (CLIENTE)  
**Sareb**

Nº VIVIENDAS  
**4 Viviendas**

PRESUPUESTO DE EJECUCIÓN MATERIAL  
**15.894,11 €**

TIEMPO EJECUCIÓN OBRA  
(DESDE ACTA INICIO HASTA CFO)  
**12 días**



# ALMUÑÉCAR

GRANADA



FECHA INICIO OBRA  
**Junio 2021**

UBICACIÓN  
**Almuñécar (Granada)**

PROMOTOR (CLIENTE)  
**Sareb**

Nº VIVIENDAS  
**4 Viviendas**

PRESUPUESTO DE EJECUCIÓN MATERIAL  
**21.528,34 €**

TIEMPO EJECUCIÓN OBRA  
(DESDE ACTA INICIO HASTA CFO)  
**3 Semanas**





# VIATOR ALMERÍA

FECHA INICIO OBRA

**Julio 2021**

UBICACIÓN

**Viator (Almería)**

PROMOTOR (CLIENTE)

**Sareb**

Nº VIVIENDAS

**4 Viviendas y zonas comunes**

PRESUPUESTO DE EJECUCIÓN MATERIAL

**51.662,70 €**

TIEMPO EJECUCIÓN OBRA

(DESDE ACTA INICIO HASTA CFO)

**2 Meses**



# ÁGUILAS MURCIA



FECHA INICIO OBRA

**Julio 2021**

UBICACIÓN

**Águilas (Murcia)**

PROMOTOR (CLIENTE)

**Sareb**

Nº VIVIENDAS

**5 Viviendas y zonas comunes**

PRESUPUESTO DE EJECUCIÓN MATERIAL

**197.965,59 €**

TIEMPO EJECUCIÓN OBRA

(DESDE ACTA INICIO HASTA CFO)

**3 Meses**

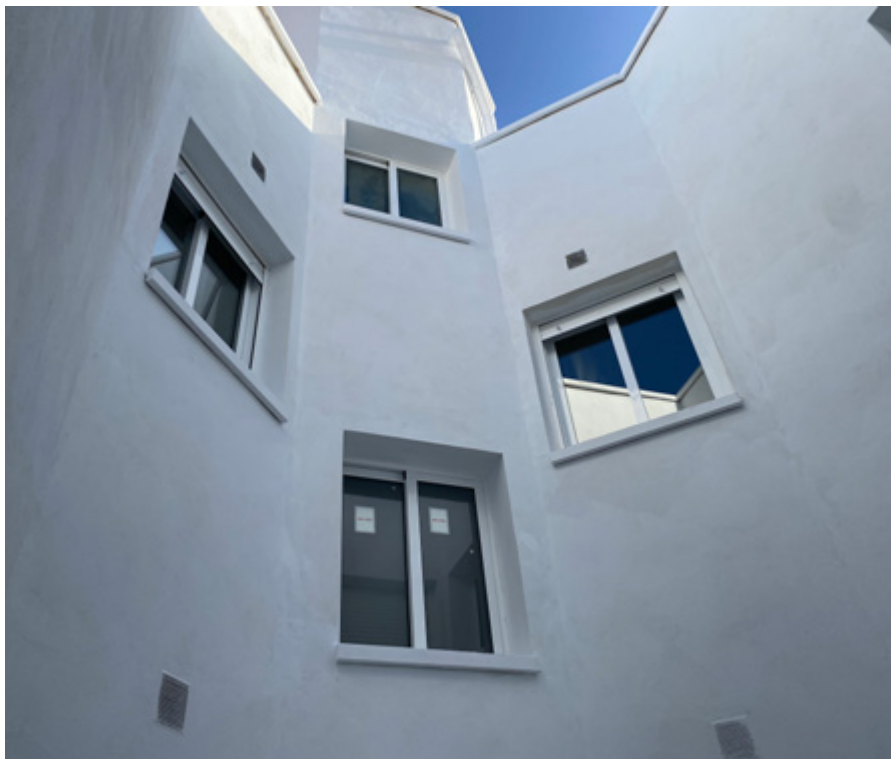

# CUEVAS DE ALMANZORA

ALMERÍA

FECHA INICIO OBRA

**Julio 2021**

UBICACIÓN

**Cuevas de Almanzora (Almería)**

PROMOTOR (CLIENTE)

**Sareb**

Nº VIVIENDAS

**3 Viviendas**

PRESUPUESTO DE EJECUCIÓN MATERIAL

**21.997,64 €**

TIEMPO EJECUCIÓN OBRA

(DESDE ACTA INICIO HASTA CFO)

**3,5 Semanas**



**MADRID LOCAL**  
MADRID

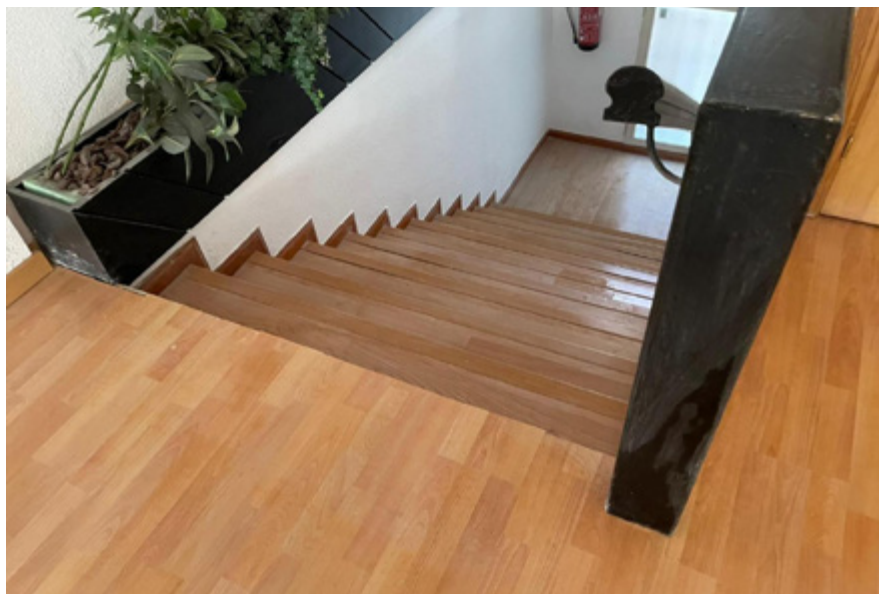

FECHA INICIO OBRA  
**Julio 2021**

UBICACIÓN  
**Madrid**

PROMOTOR (CLIENTE)  
**Abanca**

Nº VIVIENDAS  
**1 Local**

PRESUPUESTO DE EJECUCIÓN MATERIAL  
**16.554,00 €**

TIEMPO EJECUCIÓN OBRA  
(DESDE ACTA INICIO HASTA CFO)  
**3 Semanas**

# ARCAS CUENCA



FECHA INICIO OBRA

**Julio 2021**

UBICACIÓN

**Arcas (Cuenca)**

PROMOTOR (CLIENTE)

**Hipoges**

Nº VIVIENDAS

**7 Viviendas**

PRESUPUESTO DE EJECUCIÓN MATERIAL

**41.579,61 €**

TIEMPO EJECUCIÓN OBRA

(DESDE ACTA INICIO HASTA CFO)

**2 Meses**





# HELLÍN

ALBACETE

FECHA INICIO OBRA  
**11 Agosto 2021**

UBICACIÓN  
**Hellín (Alicante)**

PROMOTOR (CLIENTE)  
**Servihabitat**

Nº VIVIENDAS  
**1 Vivienda**

PRESUPUESTO DE EJECUCIÓN MATERIAL  
**24.919,76 €**

TIEMPO EJECUCIÓN OBRA  
(DESDE ACTA INICIO HASTA CFO)  
**5 Semanas**





## ROQUETES TARRAGONA

FECHA INICIO OBRA

**Septiembre 2021**

UBICACIÓN

**Roquetes (Tarragona)**

PROMOTOR (CLIENTE)

**Solvía**

Nº VIVIENDAS

**23 Viviendas unifamiliares**

PRESUPUESTO DE EJECUCIÓN MATERIAL

**169.810,65 €**

TIEMPO EJECUCIÓN OBRA

(DESDE ACTA INICIO HASTA CFO)

**5 Meses**

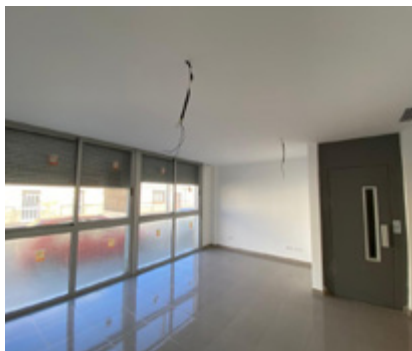

# LOS LLANOS DE ARIDANE

LA PALMA

FECHA INICIO OBRA

**Octubre 2021**

UBICACIÓN

**Los Llanos de Aridane  
(La Palma)**

PROMOTOR (CLIENTE)

**Banco Santander**

Nº VIVIENDAS

**1 Local**

PRESUPUESTO DE EJECUCIÓN MATERIAL

**12.291,17 €**

TIEMPO EJECUCIÓN OBRA

(DESDE ACTA INICIO HASTA CFO)

**10 Días**

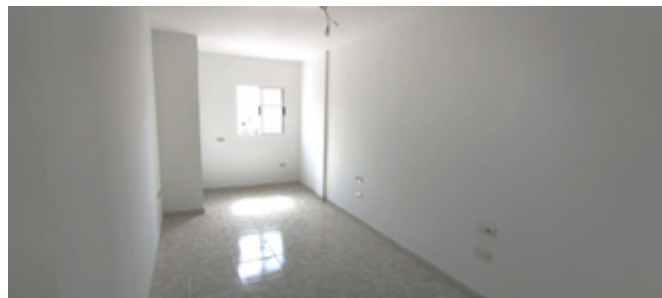

# ALJARAQUE

## HUELVA

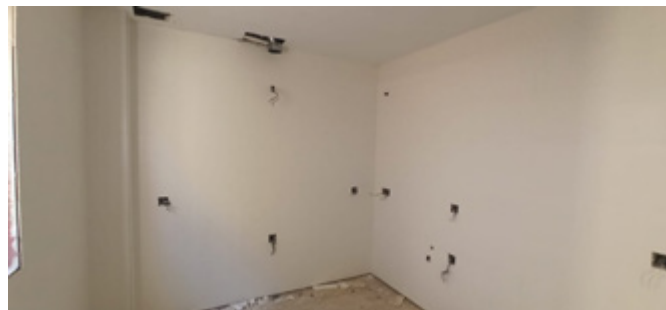

FECHA INICIO OBRA  
**Noviembre 2021**

UBICACIÓN  
**Aljaraque (Huelva)**

PROMOTOR (CLIENTE)  
**Solvía**

Nº VIVIENDAS  
**12 Viviendas unifamiliares**

PRESUPUESTO DE EJECUCIÓN MATERIAL  
**695.457,67 €**

TIEMPO EJECUCIÓN OBRA  
(DESDE ACTA INICIO HASTA CFO)  
**6 Meses**







FECHA INICIO OBRA  
**Noviembre 2021**

UBICACIÓN  
**Gandía (Valencia)**

PROMOTOR (CLIENTE)  
**Sareb**

Nº VIVIENDAS  
**8 Viviendas plurifamiliares y 5 anexos**

PRESUPUESTO DE EJECUCIÓN MATERIAL  
**79.397,31 €**

TIEMPO EJECUCIÓN OBRA  
(DESDE ACTA INICIO HASTA CFO)  
**2 Meses**



**GANDÍA**  
VALENCIA

**ONDARA**  
ALICANTE



FECHA INICIO OBRA  
**Pendiente de comienzo**

UBICACIÓN  
**Ondara (Alicante)**

PROMOTOR (CLIENTE)  
**Sareb**

Nº VIVIENDAS  
**10 Viviendas, garajes, trasteros y zonas comunes**

PRESUPUESTO DE EJECUCIÓN MATERIAL  
**410.118,95 €**

TIEMPO EJECUCIÓN OBRA  
(DESDE ACTA INICIO HASTA CFO)  
**7 Meses**



FECHA INICIO OBRA  
**Noviembre 2021**

UBICACIÓN  
**Villasabariego (León)**

PROMOTOR (CLIENTE)  
**Sareb**

Nº VIVIENDAS  
**4 Viviendas unifamiliares adosadas**

PRESUPUESTO DE EJECUCIÓN MATERIAL  
**272.608,03 €**

TIEMPO EJECUCIÓN OBRA  
(DESDE ACTA INICIO HASTA CFO)  
**6 Meses**



**VILLASABARIEGO**  
LEÓN

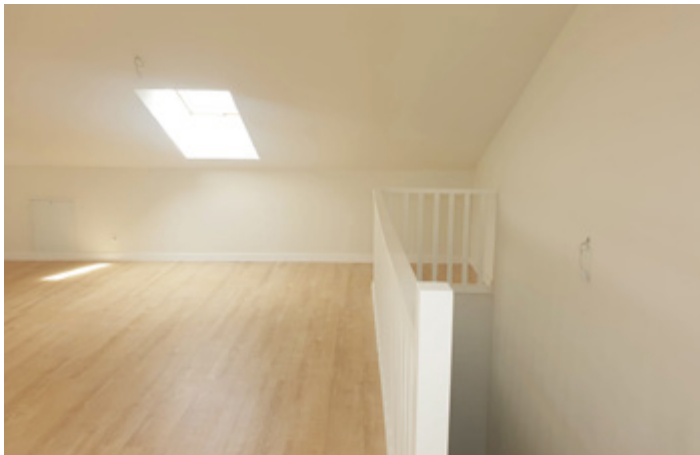

# LA POBLA DE VALLBONA

VALENCIA



FECHA INICIO OBRA  
**Febrero 2022**

UBICACIÓN  
**Pobla de Vallbona (Valencia)**

PROMOTOR (CLIENTE)  
**Sareb**

Nº VIVIENDAS  
**7 Viviendas unifamiliares adosadas**

PRESUPUESTO DE EJECUCIÓN MATERIAL  
**53.573,31€**

TIEMPO EJECUCIÓN OBRA  
(DESDE ACTA INICIO HASTA CFO)  
**2 Meses**





FECHA INICIO OBRA  
**Abril 2022**

UBICACIÓN  
**Villalarbo (Zamora)**

PROMOTOR (CLIENTE)  
**Solvía**

Nº VIVIENDAS  
**10 Viviendas adosadas + urbanización**

PRESUPUESTO DE EJECUCIÓN MATERIAL  
**86.500,17€**

TIEMPO EJECUCIÓN OBRA  
(DESDE ACTA INICIO HASTA CFO)  
**2 Meses**

**VILLARALBO**  
ZAMORA

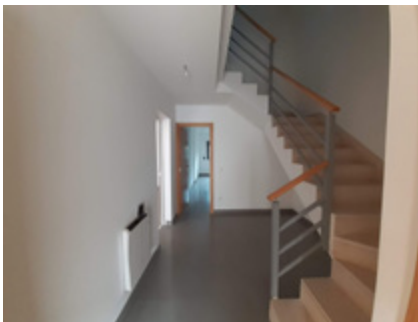
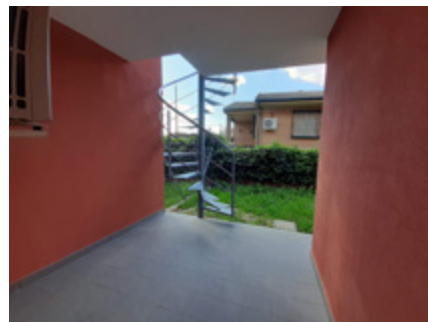

## SEDE CENTRAL

Parque Científico y Tecnológico Geolit  
Av. de la Innovación, Edificio Avanza  
23620, Mengíbar, Jaén

[www.avanzasi.es](http://www.avanzasi.es)